

SCHEDA DESCRITTIVA DI RILEVAZIONE SUPERFICI COMUNALI

Localizzazione - *Descrizione tipologia di superficie - indirizzo e numero civico:*

Trattasi della parete perimetrale sottostante la ex Scuola plesso Torregaveta che insiste lungo Via Cappella e che ospita il piccolo parcheggio antistante. Poco distante si trova il Liceo Seneca.

Coordinate satellitari (link):

<https://maps.app.goo.gl/1QzvVxH1opYhh71M9>

Superficie:

Proprietà (pubblica/privata/mista) – (Nel caso di proprietà privata o mista, descrivere il provvedimento che l'ha opzionata ai fini in questione): **Pubblica**

Dimensioni: 110 mq

Stato superficie ottimo/discreto/pessimo: **Discreto**

Note relative alla finitura attuale della superficie e agli interventi a farsi per il migliore risultato dell'opera pittorica:

Trattasi della parete in tufo ormai che ospita un'area parcheggio che insiste nei pressi del Liceo Seneca. Poco distante si accede alla stazione della ferrovia Cumana.

Documentazione: *Ortofoto (eventuale) - Vista frontale - Viste di scorcio Eventuali dettagli – Contesto:* **allegati in calce**

Vincoli e prescrizioni *(la superficie è/non è sottoposta a):*

Vincolo storico-artistico: **NO**

Vincolo paesaggistico: **SI** – zona RUA del PTP Campi Flegrei

Perimetrazione zona A PdF: **NO**

Perimetrazione UNESCO: **NO**

Piano del colore: **NO**

Censimento Architetture MiC: **NO**

Altro (descrivere):

Eventuali altre informazioni:

Trattandosi di un contesto che ospita il limitrofo Liceo Seneca, la realizzazione di un murales oltre a riqualificare il contesto dove insiste piccola area parcheggio, può costituire senza dubbio anche un ulteriore processo educativo al bello, al rispetto del paesaggio, dell'ambiente e della cosa pubblica non solo della platea scolastica ma dei genitori e accompagnatori. Senza trascurare che il borgo di Torregaveta, ove sono presenti molti b&b, è frequentato da molti turisti soprattutto durante i periodi di alta stagione.

Allegati alla documentazione:

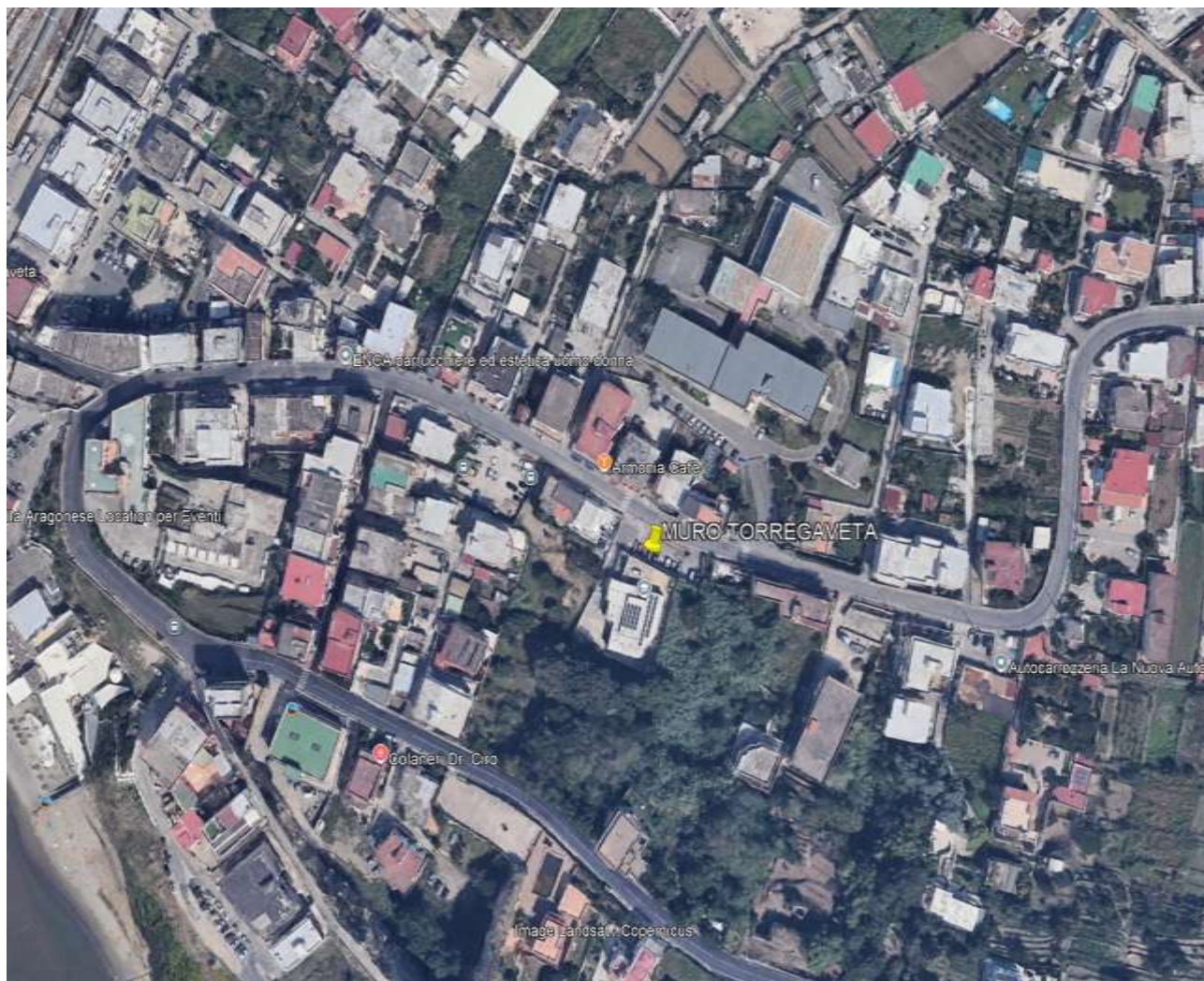

MURO DEL PARCHEGGIO PUBBLICO A TORREGAVETA SOTTOSTANTE L'EX SCUOA

VISTA FRONTALE



VISTA DI SCORCIO



DETTAGLIO



CONTESTO



IL RESPONSABILE DEL III e VI SETTORE
DEL COMUNE DI MONTE DI PROCIDA
ARCH. ANTONIO MAURO ILLIANO